



Ministerio de Educación
Guatemala

REGISTRO FOTOGRÁFICO PROGRAMA DE MANTENIMIENTO DE EDIFICIOS ESCOLARES PÚBLICOS

PRA-FOR-123
Versión 1

SITUACIÓN DEFICIENCIAS DETERMINADAS

PREVIO

DURANTE

POSTERIOR

DEPARTAMENTO:	BAJA VERAPAZ	MUNICIPIO:	Purulhá
NOMBRE DEL ESTABLECIMIENTO:	COPB anexo a EORM	DIRECCIÓN DEL ESTABLECIMIENTO:	Caserío San Antonio Liquidambar
CÓDIGO DEL ESTABLECIMIENTO:	15-08-0180-41	FECHA:	25 de julio de 2024



Foto 1:



Foto 2:

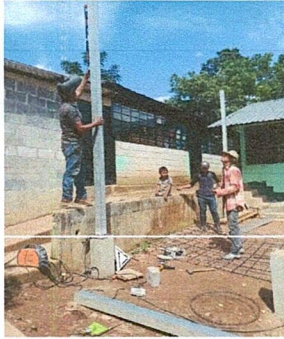

Foto 3:



Foto 4:

Observación: Si es necesario se pueden agregar hojas adicionales y actualizar el número de hojas.





Firma y sello del Presidente de la OPF





Firma y Sello Director Centro Educativo Público



Ministerio de Educación
G u a t e m a l a

REGISTRO FOTOGRÁFICO PROGRAMA DE MANTENIMIENTO DE EDIFICIOS ESCOLARES PÚBLICOS

PRA-FOR-123
Versión 1

SITUACIÓN DEFICIENCIAS DETERMINADAS

PREVIO

DURANTE

X

POSTERIOR

DEPARTAMENTO:	BAJA VERAPAZ	MUNICIPIO:	Purulhá
NOMBRE DEL ESTABLECIMIENTO:	COPB anexo a EORM	DIRECCIÓN DEL ESTABLECIMIENTO:	Caserío San Antonio Liquidambar
CÓDIGO DEL ESTABLECIMIENTO:	15-08-0180-41	FECHA:	25 de julio de 2024



Foto 1:



Foto 2:



Foto 3:



Foto 4:

Observación: Si es necesario se pueden agregar hojas adicionales y actualizar el número de hojas.

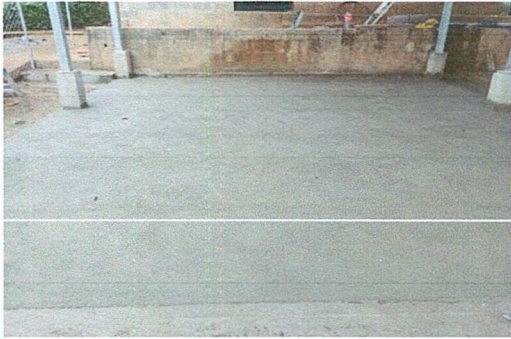

Firma y sello del Presidente de la OPF



Firma y Sello Director Centro Educativo Público



Ministerio de Educación
Guatemala

REGISTRO FOTOGRÁFICO PROGRAMA DE MANTENIMIENTO DE EDIFICIOS ESCOLARES PÚBLICOS

PRA-FOR-123
Versión 1

SITUACIÓN DEFICIENCIAS DETERMINADAS

PREVIO

DURANTE

POSTERIOR

DEPARTAMENTO:	BAJA VERAPAZ	MUNICIPIO:	Purulhá
NOMBRE DEL ESTABLECIMIENTO:	COPB anexo a EORM	DIRECCIÓN DEL ESTABLECIMIENTO:	Caserío San Antonio Liquidambar
CÓDIGO DEL ESTABLECIMIENTO:	15-08-0180-41	FECHA:	25 de julio de 2024



Foto 1:

Foto 2:

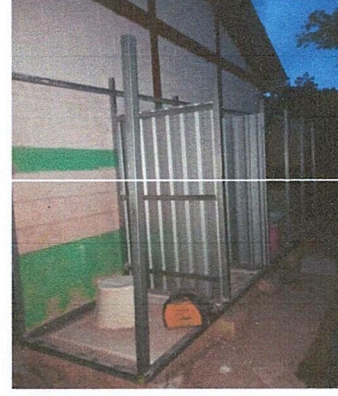
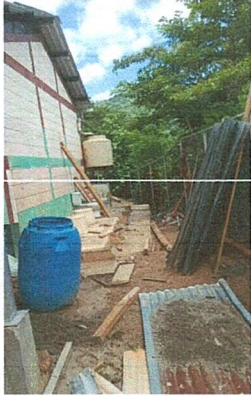

Foto 3:

Foto 4:

Observación: Si es necesario se pueden agregar hojas adicionales y actualizar el número de hojas.



Firma y sello del Presidente de la OPF



Firma y Sello Director Centro Educativo Público